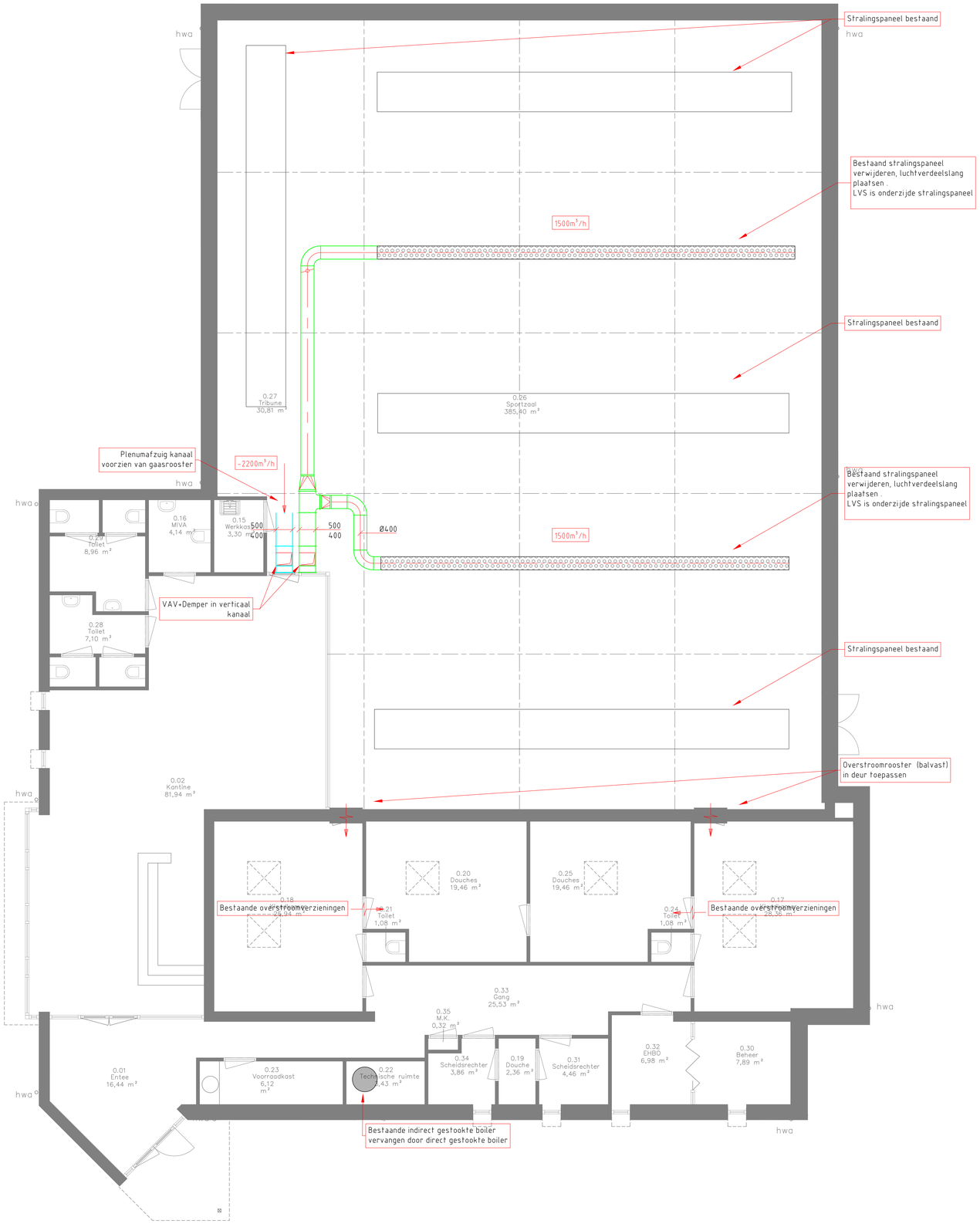

RENVOOI LUCHTBEHANDELING

	LUCHTKANAAL ROND
	LUCHTKANAAL RECHTHOEKIG
	AKOESTISCHE LUCHTSLANG
	LUCHTVERDEELSLANG TOEVOER
	PLAFONDROOSTER TOEVOER
	PLAFONDROOSTER RETOUR
	AFZUIGROZET
	WANDROOSTER RETOUR
	WANDROOSTER TOEVOER
	OVERSTROOMROOSTER
	REGELKLEP ROND
	KLEPPENREGISTER RECHTHOEKIG
VAV	VARIABEL VOLUMEREGELAAR
CAV	CONSTANT VOLUMEREGELAAR
	BRANDKLEP
	GELUIDDEMPER ROND
	GELUIDDEMPER RECHTHOEKIG

OPMERKINGEN

- Ter plaatse van alle doorvoeringen van luchtkanalen door brandscheidingen dienen brandklappen te worden geplaatst.
- Ter plaatse van kruisingen van luchtkanalen met andere kanalen, leidingen of afvoeren, dienen verlopen in de kanalen gemaakt te worden. Definitieve plaats van verlopen is nader te bepalen.
- Ventilatiehoeveelheden conform de ventilatieberekening en minimaal debiet volgens Bouwbesluit.

C	B	A	Wijz. Datum
Omschrijving	Omschrijving: Werktuigbouwkundige installaties Begane grond	KLICTET	Schijnbraat 12 5061 KB Oisterwijk Tel: 0416 - 66 99 99 www.klictet.nl
	Project: Schutsboom Rijkevoort	Xref:	
		Formaat: A2	Schaal: 1:100
		Datum: 12-12-2025	Wijz.: -
		Getekend: RA	Gecontroleerd: JO
	Opdrachtgever: Gemeente Land van Cuijk	Fase: VO	Status: Definitief
		Projectnummer: 722002J	Tekeningnummer: W-100

722002J - W-100.dwg